presentazione catechesi ragazzi 2021-2022

Oratorio Sacro Cuore
mercoledì 22 settembre
ore 20:45

preghiamo

DAL VANGELO SECONDO MATTEO

Così fu generato Gesù Cristo: sua madre Maria, essendo promessa sposa di Giuseppe, prima che andassero a vivere insieme si trovò incinta per opera dello Spirito Santo. Giuseppe suo sposo, poiché era uomo giusto e non voleva accusarla pubblicamente, pensò di ripudiarla in segreto. Mentre però stava considerando queste cose, ecco, gli apparve in sogno un angelo del Signore e gli disse: «Giuseppe, figlio di Davide, non temere di prendere con te Maria, tua sposa. Infatti il bambino che è generato in lei viene dallo Spirito Santo; ella darà alla luce un figlio e tu lo chiamerai Gesù: egli infatti salverà il suo popolo dai suoi peccati».

Tutto questo è avvenuto perché si compisse ciò che era stato detto dal Signore per mezzo del profeta:

«Ecco, la vergine concepirà e darà alla luce un figlio:
a lui sarà dato il nome di Emmanuele,
che significa Dio con noi».

Quando si destò dal sonno, Giuseppe fece come gli aveva ordinato l'angelo del Signore e prese con sé la sua sposa; senza che egli la conoscesse, ella diede alla luce un figlio ed egli lo chiamò Gesù.

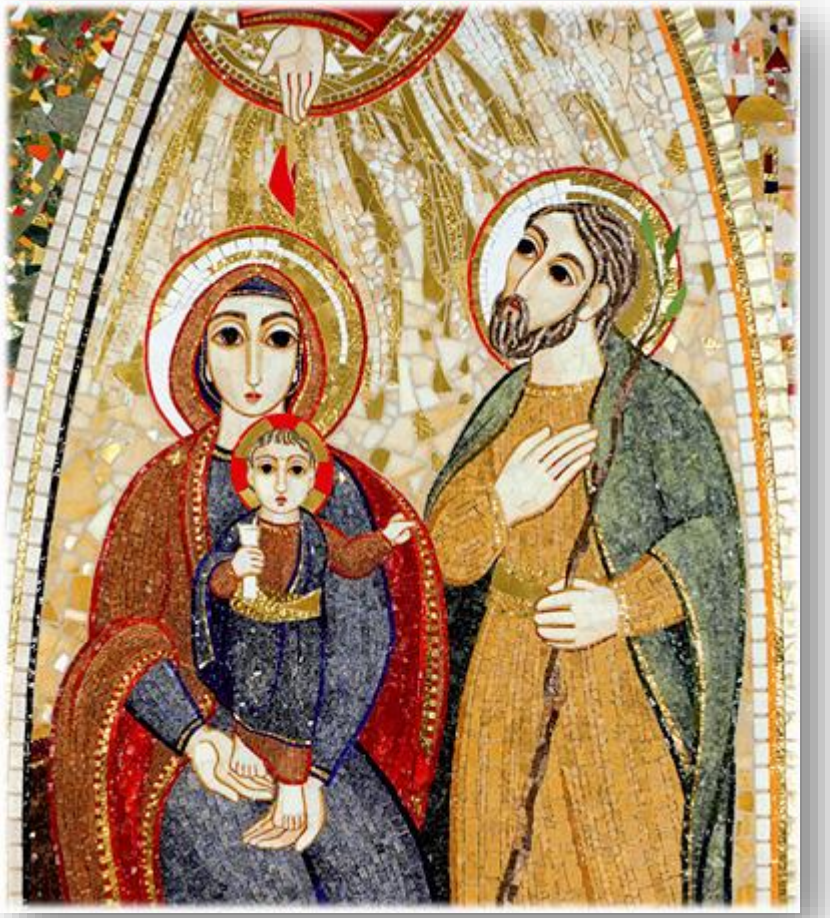

8/12/2020-8/12/2021
ANNO DI SAN GIUSEPPE

S. Giuseppe
patrono della Chiesa universale

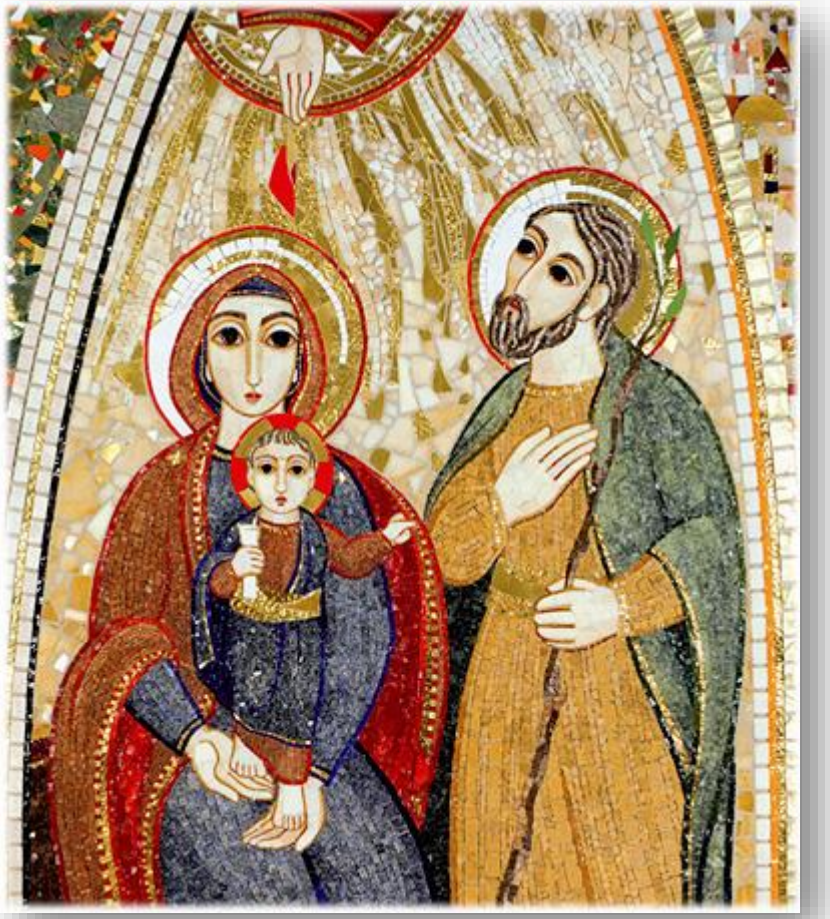

PATRIS CORDE
Con il cuore di Padre
Lettera di Papa Francesco

Padre amato,

Padre nella tenerezza,

nell’obbedienza e nell’accoglienza;

Padre dal coraggio creativo,

lavoratore, sempre nell’ombra.

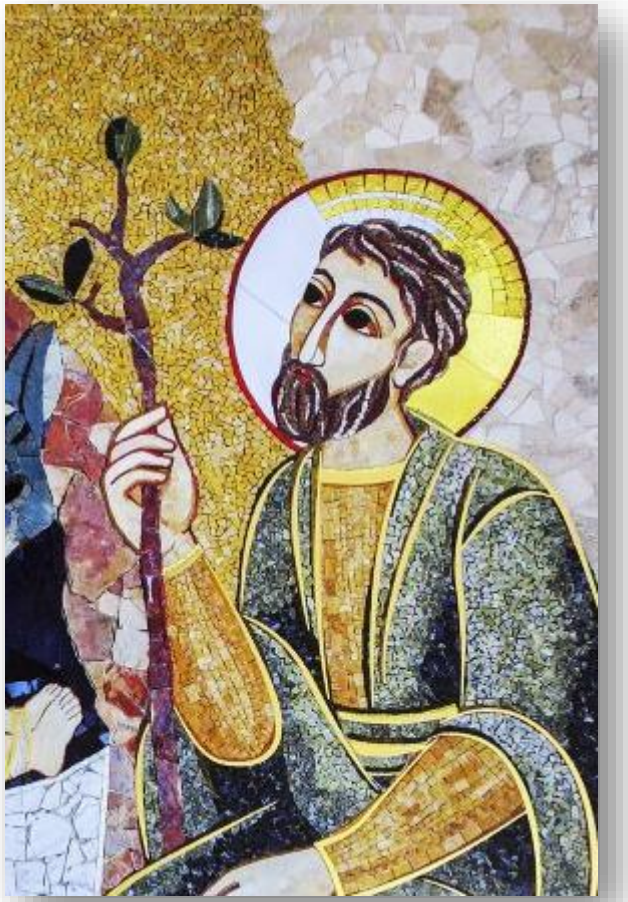

PREGHIAMO INSIEME

Salve, custode del Redentore,
e sposo della Vergine Maria.
A te Dio affidò il suo Figlio;
in te Maria ripose la sua fiducia;
con te Cristo diventò uomo.

O Beato Giuseppe, mostrati padre anche per noi,
e guidaci nel cammino della vita.
Ottienici grazia, misericordia e coraggio,
e difendici da ogni male. Amen.

introduzione

ORATORIO
SACRO
CUORE
STEZZANO

presentazione
catechesi ragazzi
2021-2022

ANNO 2020-2021

RICOSTRUIRE
LA COMUNITÀ

RIPRENDERE
A PICCOLI PASSI
I PERCORSI EDUCATIVI
ALLA FEDE

ORATORIO
SACRO
CUORE
STEZZANO

presentazione
catechesi ragazzi
2021-2022

ANNO 2021-2022

CONTINUIAMO
A SERVIRE LA VITA
DOVE LA VITA ACCADE

NELLA FAMIGLIA

ORATORIO
SACRO
CUORE
STEZZANO

presentazione
catechesi ragazzi
2021-2022

**DESIDERIO CHE LA PARROCCHIA
SIA RISCOPERTA SEMPRE DI PIÙ
NELLA SUA QUALITÀ
DI COMUNITÀ DI PERSONE,
DI FAMIGLIA DI FAMIGLIE,
DI CASA TRA LE CASE.**

**E, IN PARTICOLARE, L'ORATORIO
RIVISSUTO COME LUOGO SPECIALE
DOVE INCROCIARE I CAMMINI E LE STORIE
DELLE FAMIGLIE, QUINDI DEI RAGAZZI**

ORATORIO
SACRO
CUORE
STEZZANO

presentazione
catechesi ragazzi
2021-2022

SALUTO
A DON MAURO
25-26 SETTEMBRE

BENVENUTO
A DON CESARE
2-3 OTTOBRE

ORE 10:30
S. MESSA IN ORATORIO
CON UN INVITO
PARTICOLARE
ALLE FAMIGLIE
E AI RAGAZZI

PROGRAMMA DEI FESTEGGIAMENTI

Salutiamo don Mauro

SABATO 25 SETTEMBRE

Ore 18,30: S. Messa di ringraziamento celebrata con don Mauro al cimitero

DOMENICA 26 SETTEMBRE

Ore 9,00: S. Messa di ringraziamento celebrata con don Mauro in chiesa parrocchiale

Ore 10,30: S. Messa di ringraziamento celebrata con don Mauro in oratorio, rivolta in particolare alle famiglie, con la presenza delle autorità e presidenti dei gruppi e delle associazioni.
A seguire aperitivo offerto a tutti

Ore 17,30: S. Messa di ringraziamento celebrata con don Mauro in santuario
Sono celebrate regolarmente le S. Messe delle 7,30 e delle 18,30 in chiesa parrocchiale, delle 9,00 e delle 11,00 in santuario

Per il regalo a don Mauro chi lo desidera può contribuire con una busta e un pensiero di ringraziamento.
Queste faranno parte di un buono consegnato a don Mauro per il suo ministero.
Le buste si raccolgono entro venerdì 24 settembre nella cassetta all'altare di S. Giovanni
e presso la segreteria dell'oratorio

Accogliamo don Cesare

SABATO 2 OTTOBRE

Ore 17,30: Accoglienza di don Cesare presso l'oratorio
Corteo per la piazza e arrivo al municipio, saluto delle autorità
S. Messa con il rito d'ingresso in chiesa parrocchiale
La celebrazione verrà anche trasmessa in streaming sul canale YouTube della parrocchia

DOMENICA 3 OTTOBRE

Ore 10,30: S. Messa di benvenuto a don Cesare in oratorio, in onore della B. V. Maria del Rosario.
A seguire aperitivo offerto a tutti

Ore 16,00: Adorazione Eucaristica e S. Rosario in santuario presieduti da don Cesare

Ore 17,30: S. Messa in santuario presieduta da don Cesare
Sono celebrate regolarmente le S. Messe delle 7,30 e delle 18,30 in chiesa parrocchiale, delle 9,00 e delle 11,00 in santuario

www.parrocchiastezzano.it

Grazie don Mauro
Benvenuto don Cesare

PARROCCHIA
SAN GIOVANNI BATTISTA
STEZZANO

catechesi ragazzi 2021-2022

da dove ripartiamo

ORATORIO
SACRO
CUORE
STEZZANO

presentazione
catechesi ragazzi
2021-2022

QUEST'ANNO RIPROPONIAMO

IL CAMMINO E LO STILE

INTRODOTTI LO SCORSO ANNO

UNA CATECHESI

CHE ACCOMPAGNA E ALIMENTA

UN CAMMINO DI VITA E DI FEDE

CHE NASCE E SI SVILUPPA IN FAMIGLIA

Uno per tutti
tutti per Uno

presentazione
catechesi ragazzi
2021-2022

SENSO DEL PERCORSO

UNO è il Signore che ci unisce
UNO indica il cammino che ci fa chiesa

TUTTI racconta di un invito
TUTTI dice uno sguardo che apre il cuore

OBIETTIVI

ACCOMPAGNAMENTO DELLA FEDE
CENTRALITÀ DEL VANGELO
LEGAME CON LA FAMIGLIA
VITA IN COMUNITÀ

presentazione
catechesi ragazzi
2021-2022

- **PER TUTTI I RAGAZZI DELLA SCUOLA PRIMARIA E SECONDARIA DI 1° GRADO (1° E 2°)**

- **UN CAMMINO A TAPPE MENSILI**

- **OGNI TAPPA AVRÀ APPUNTAMENTI PER:**
    - **1°-2° primaria**
    - **3°-4°-5° primaria**
    - **1°-2° secondaria di primo grado**

presentazione
catechesi ragazzi
2021-2022

- **CAMMINO IN PRESENZA circa 1h insieme**

- **IN GIORNI DIVERSI**

LO SCORSO ANNO:

1-2 primaria	**DOMENICA 15:30-16:30**
3-4-5 primaria	**VENERDI 17:30-18:30**
secondaria 1°g.	**MERCOLEDI 17:30-18:30**

QUEST'ANNO MANTENIAMO GLI APPUNTAMENTI PER 1-2 PRIMARIA E 3-4-5 PRIMARIA

STIAMO VALUTANDO GIORNO E ORARIO PER LA SECONDARIA

presentazione
catechesi ragazzi
2021-2022

- **IN ORATORIO**

- **CON ATTENZIONE AI PROTOCOLLI ATTUATIVI DELLE INDICAZIONI MINISTERIALI E DIOCESANE**

  - **DISTANZIAMENTO**
  - **MASCHERINE**
  - **GEL IDROALCOLICO**
  - **SANIFICAZIONE AMBIENTI**

presentazione
catechesi ragazzi
2021-2022

CI SERVE UNA MANO!

- **PER QUESTO CAMMINO CHIEDIAMO L'AIUTO E L'ASSISTENZA A GENITORI CHE NE HANNO LA POSSIBILITÀ.**
- **PER VIVERE OGNI TAPPA OCCORRONO ADULTI VOLONTARI PER: APPELLO, IGIENIZZAZIONE, PREPARAZIONE MATERIALE, AFFIANCAMENTO AI RAGAZZI E AI CATECHISTI… CE N'È PER TUTTI!**
  - **SCRIVETE UNA E-MAIL A ORATORIOSTEZZANO@GMAIL.COM**

Il cammino dei sacramenti

presentazione
catechesi ragazzi
2021-2022

QUATTRO PERCORSI

- **SANTE CRESIME**
per i ragazzi del 3° anno secondaria

- **PRIMA CONFESSIONE**
per i ragazzi del 3° anno primaria

- **PRIMA COMUNIONE**
per i ragazzi del 4° anno primaria

- **SANTE CRESIME**
per i ragazzi del 2° anno secondaria

presentazione
catechesi ragazzi
2021-2022

QUATTRO PERCORSI	CELEBRAZIONI
• **SANTE CRESIME (III MEDIA)** ottobre-novembre 2021	13-14 NOVEMBRE 20-21 NOVEMBRE
• **PRIMA CONFESSIONE** novembre 2021-marzo 2022	MARZO 2022
• **PRIMA COMUNIONE** gennaio-maggio 2022	FINE APRILE- MAGGIO 2022
• **SANTE CRESIME** gennaio-maggio 2022	MAGGIO 2022

presentazione
catechesi ragazzi
2021-2022

- **4/5 INCONTRI di circa 1,5h**
- **AL VENERDI E AL SABATO POMERIGGIO**
- **GLI ORARI PROPOSTI RIMANGONO QUELLI TRADIZIONALI, SECONDO LA DISPONIBILITÀ DEI CATECHISTI VOLONTARI**
- **PREVEDIAMO DEI MOMENTI DI PREGHIERA E DI ACCOMPAGNAMENTO FIGLI-GENITORI**

presentazione
catechesi ragazzi
2021-2022

- **CAMMINO IN PRESENZA**
- **CON ATTENZIONE DEI I PROTOCOLLI DATI DALLE INDICAZIONI MINISTERIALI E DIOCESANE**
  - **PICCOLI GRUPPI**
  - **MASCHERINE**
  - **DISTANZIAMENTO**
  - **GEL IDROALCOLICO**
  - **SANIFICAZIONE AMBIENTI**

presentazione
catechesi ragazzi
2021-2022

INCONTRI DI PRESENTAZIONE PERCORSI:

mercoledì 29 settembre, ore 21:00, oratorio
INCONTRO CON I GENITORI
CRESIME III MEDIA

mercoledì 27 ottobre, ore 21:00, oratorio
INCONTRO CON I GENITORI
PRIME CONFESSIONI

mercoledì 24 novembre, ore 21:00, oratorio
INCONTRO CON I GENITORI
PRIME COMUNIONI

lunedì 29 novembre, ore 21:00, oratorio
INCONTRO CON I GENITORI
CRESIME II MEDIA

Il cammino dei sacramenti

ORATORIO
SACRO
CUORE
STEZZANO

Il cammino dei sacramenti

DUE PROPOSTE
CON OBIETTIVI SPECIFICI

LE FAMIGLIE CON FIGLI
CHE CELEBRERANNO UN SACRAMENTO
DARANNO PRIORITÀ
AL CAMMINO DEI SACRAMENTI

ORATORIO
SACRO
CUORE
STEZZANO

Il cammino dei sacramenti

per sostenere
la fede in famiglia

LA PARROCCHIA STA PREPARANDO
UN PERCORSO DI PREGHIERA
PER ACCOMPAGNARE
ADULTI E BAMBINI
NELLA PREGHIERA IN CASA

DA OTTOBRE 2021 A MAGGIO 2022

SUSSIDIO:
UN PDF VIA E-MAIL
LA VERSIONE CARTACEA
(IN CHIESA O AL SANTUARIO)

comunicazioni varie

informazioni

DAI PROSSIMI GIORNI

SUL SITO DELL'ORATORIO

NELLA SEZIONE CATECHESI

TROVERETE LE INFORMAZIONI

SULLA CATECHESI PER I PERCORSI

«UNO PER TUTTI, TUTTI PER UNO»

E IL «CAMMINO DEI SACRAMENTI»

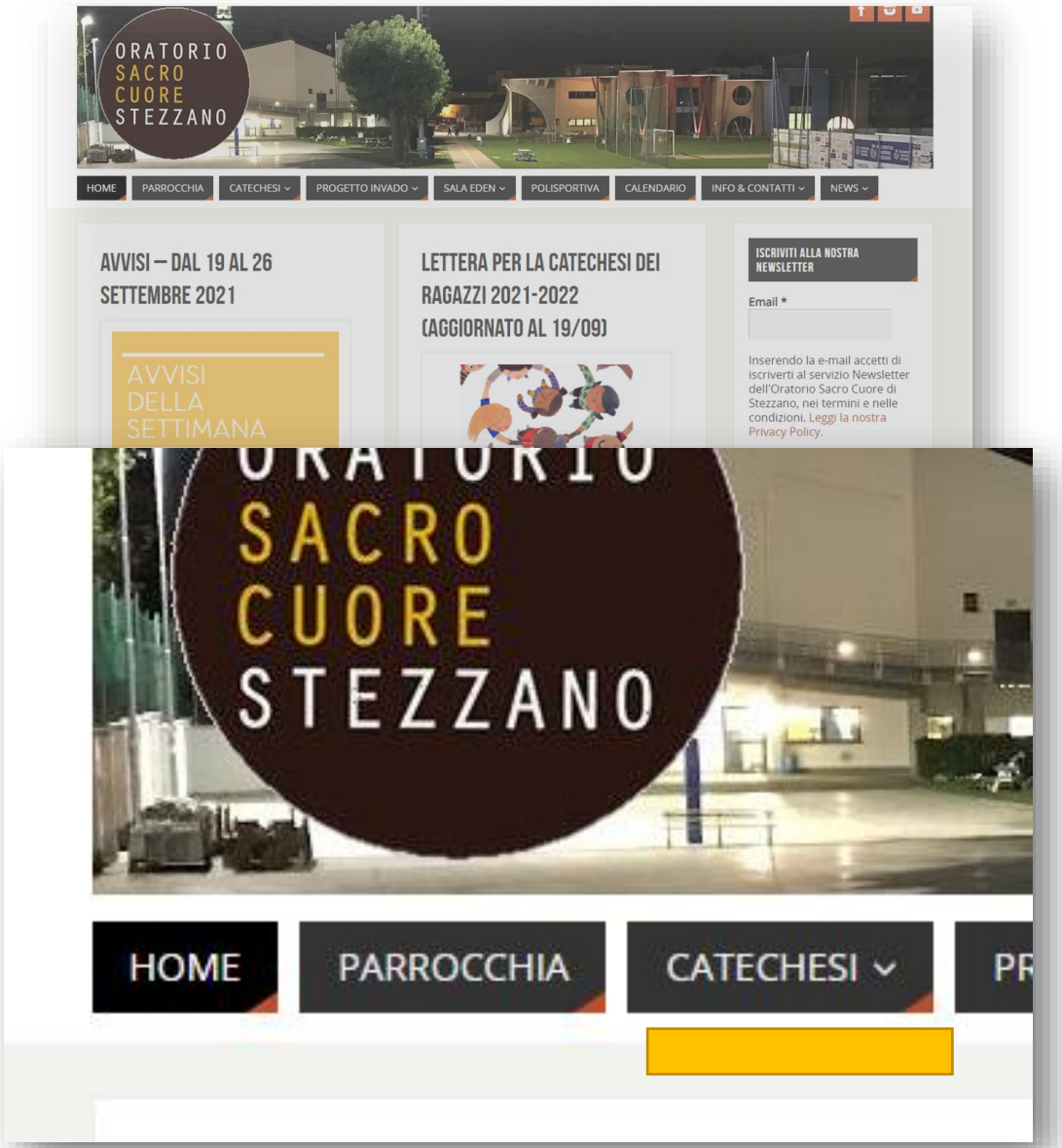

www.oratoriostezzano.it

iscrizioni

QUEST'ANNO INTRODUCIAMO UNA NOVITÀ PER LE ISCRIZIONI.

CON IL CRE 2021 CI SIAMO SERVITI DEL SISTEMA INFORMATICO «SANSONE» PER LA GESTIONE DELLE ISCRIZIONI.

STIAMO PREDISPONENDO TUTTO CIÒ CHE OCCORRE:

SUL SITO DELL'ORATORIO TROVERETE

LE ISTRUZIONI PER L'ISCRIZIONE.

SANSONE®
C & L srl

comunicazioni sulla catechesi

PER E-MAIL

CONSULTANDO IL SITO WWW.ORATORIOSTEZZANO.IT

- **calendario incontri**
- **altri appuntamenti**
- **materiale**
- **promemoria**

newsletter oratorio

UNA NEWSLETTER A SETTIMANA

CON GLI AVVISI E GLI APPUNTAMENTI

DELLA COMUNITÀ

CI SI PUÒ ISCRIVERE

IN AUTONOMIA

SUL SITO DELL'ORATORIO

O LASCIARE LA PROPRIA

E-MAIL IN SEGRETERIA

l'oratorio ha riaperto!

A SETTEMBRE

Tutti i giorni dal lunedì al venerdì

BAR&CORTILE 15:30 / 18:30

SEGRETERIA 15:00 / 18:30

PROSSIMAMENTE

SEGRETERIA	**Sabato 15:00 / 17:00**
BAR&CORTILE	**Sabato e domenica pomeriggio**
	Sabato sera

l'oratorio ha BISOGNO DI TE!

Per continuare questa bella opera educativa,

Per mantenere questa casa aperta ed accogliente

CI SERVE LA MANO DI TUTTI!

Anche solo un paio di ore al mese fanno la differenza.

La comunità è per tutti se è sentita da tutti!

Pulizie, sanificazione, manutenzione, attività educative/animative, turni per il bar, l'accoglienza, il cinema…

domande

presentazione catechesi ragazzi 2021-2022

Oratorio Sacro Cuore
mercoledì 22 settembre
ore 20:45

ORATORIO
SACRO
CUORE
STEZZANO